

Diderma effusum (Schwein.) Morgan

MC de Lavandula du jardin de Derboven Pascal, rue du Châtelet, 25 – B-1495 Tilly (BE)

Récolte et MC du 08/01/2012. Observation mi-avril - Bte N° 60 juste un peu après les *Cribraria lepida*.

IFBL F45842 (Alt. +/- 100m). Herbier ML 798.

Echantillon référencé chez M. Meyer sous le N° 34582 *Diderma effusum* périidium simple, (hésitations avec *D. simplex* et *D. saundersii*).







Columelle souvent large à certains endroits juste une base épaissie...

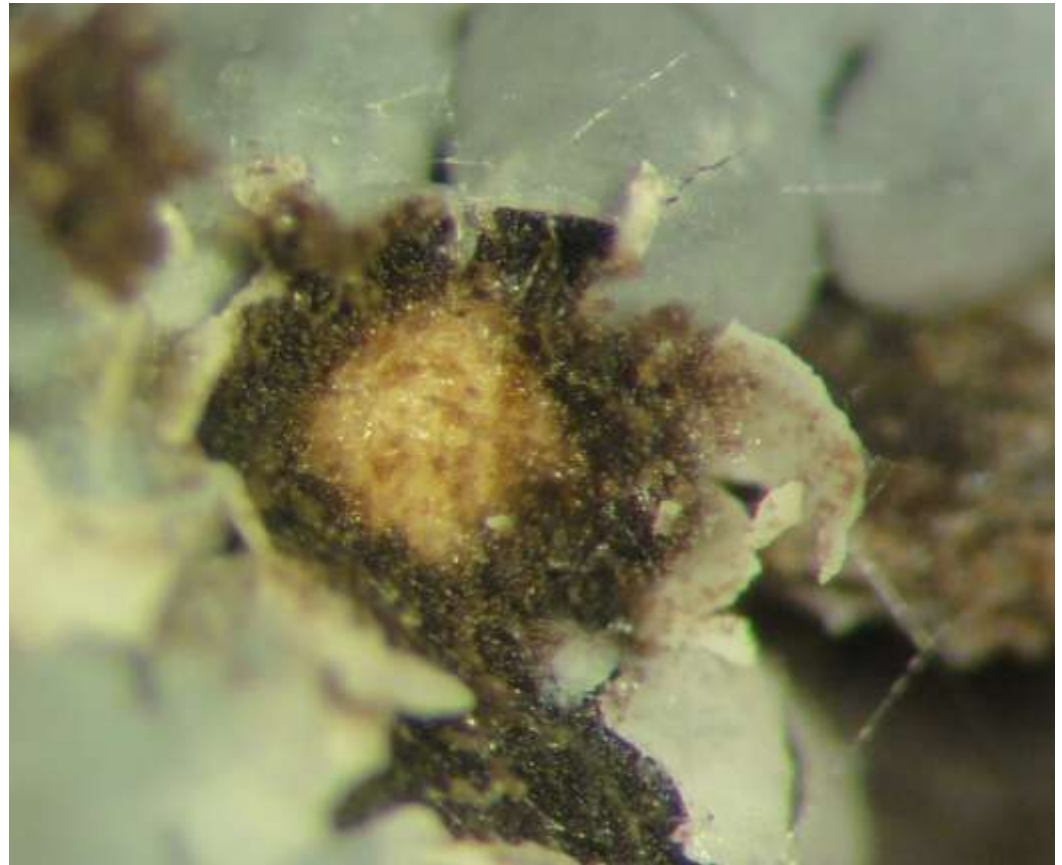

Péridium semble 1 couche ou alors 2 couches accolées ?



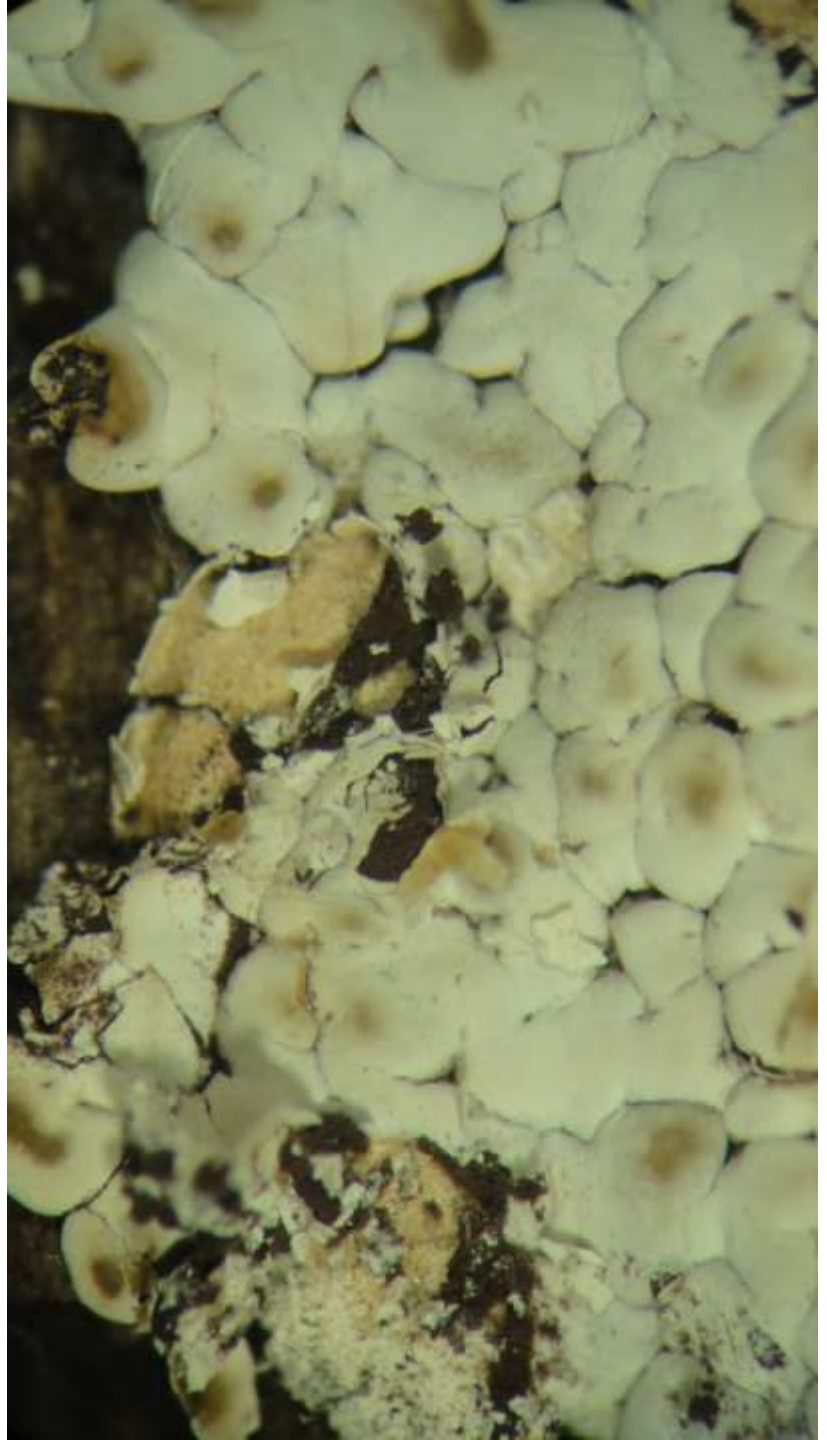
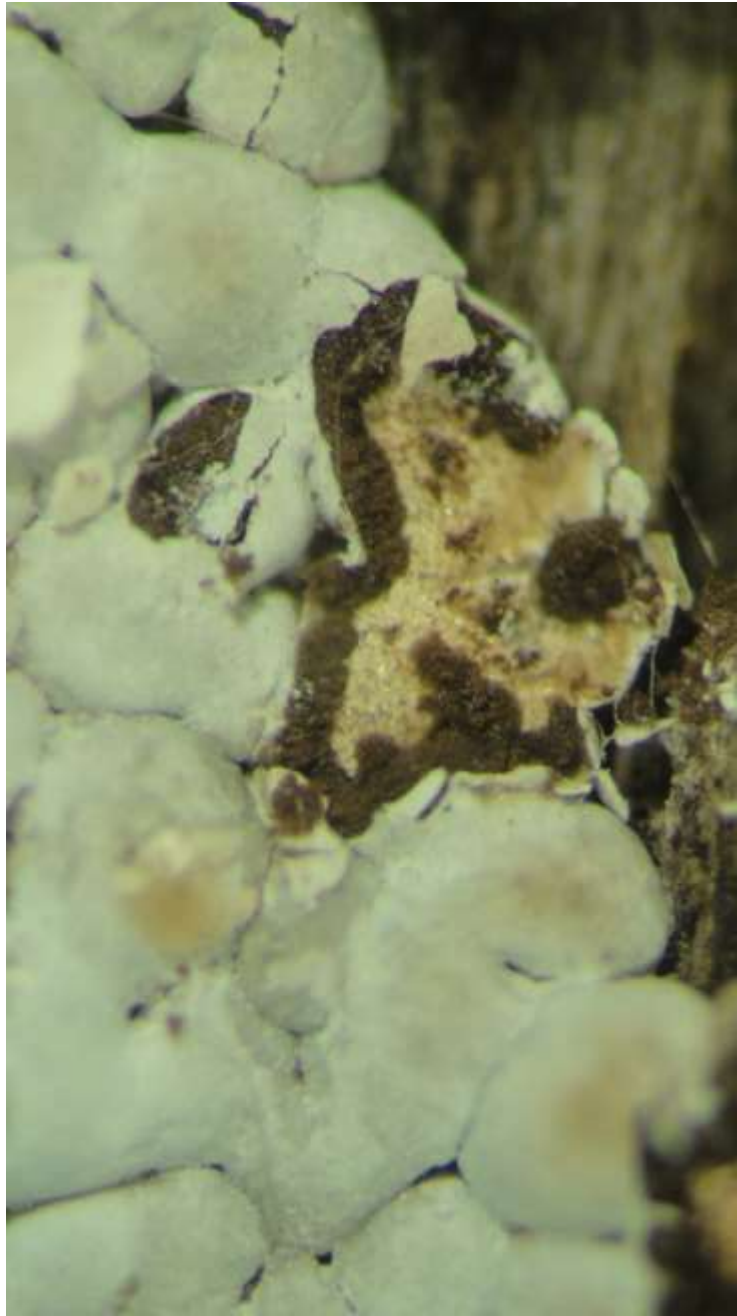

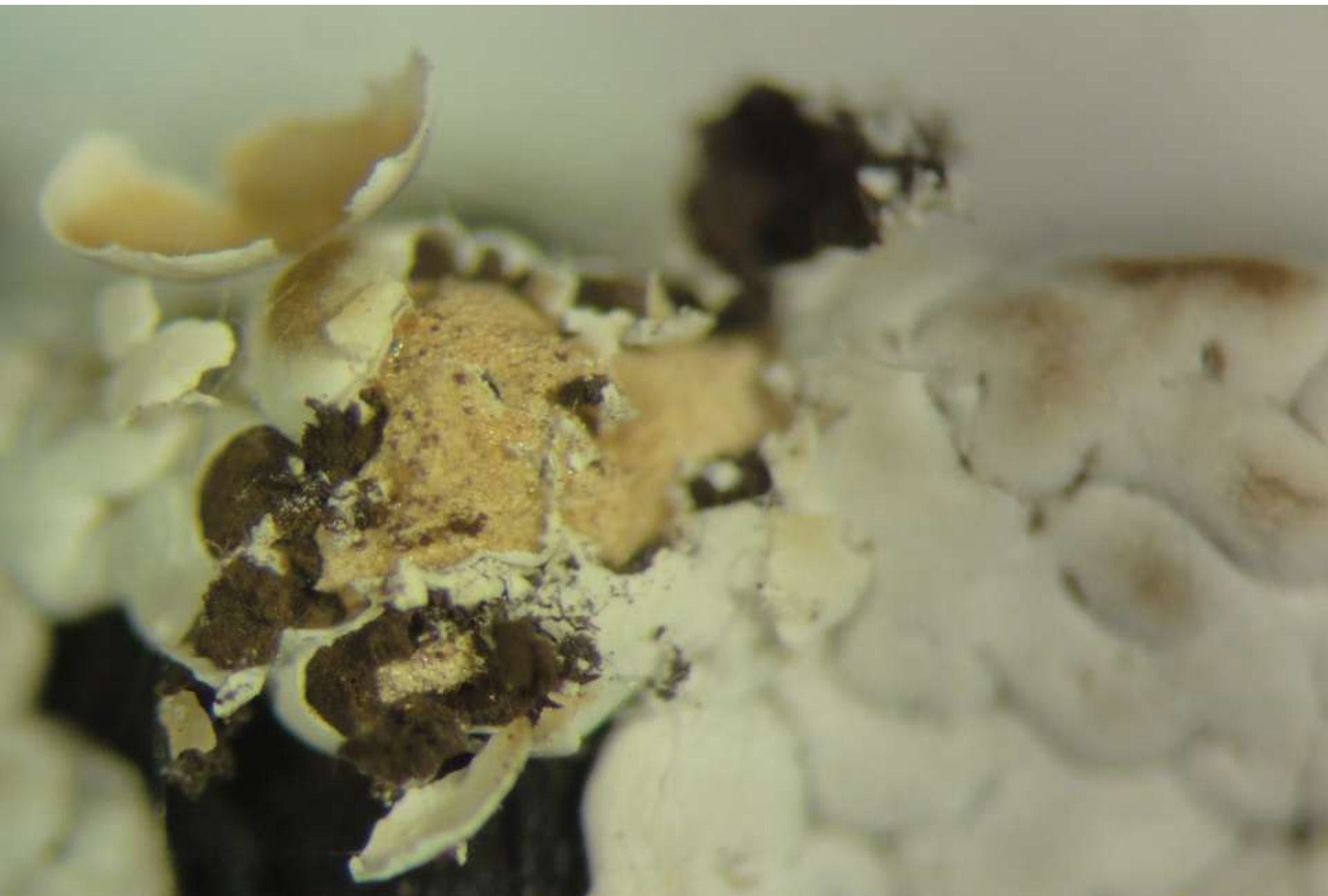

Spores (7,5) 8-9 μm



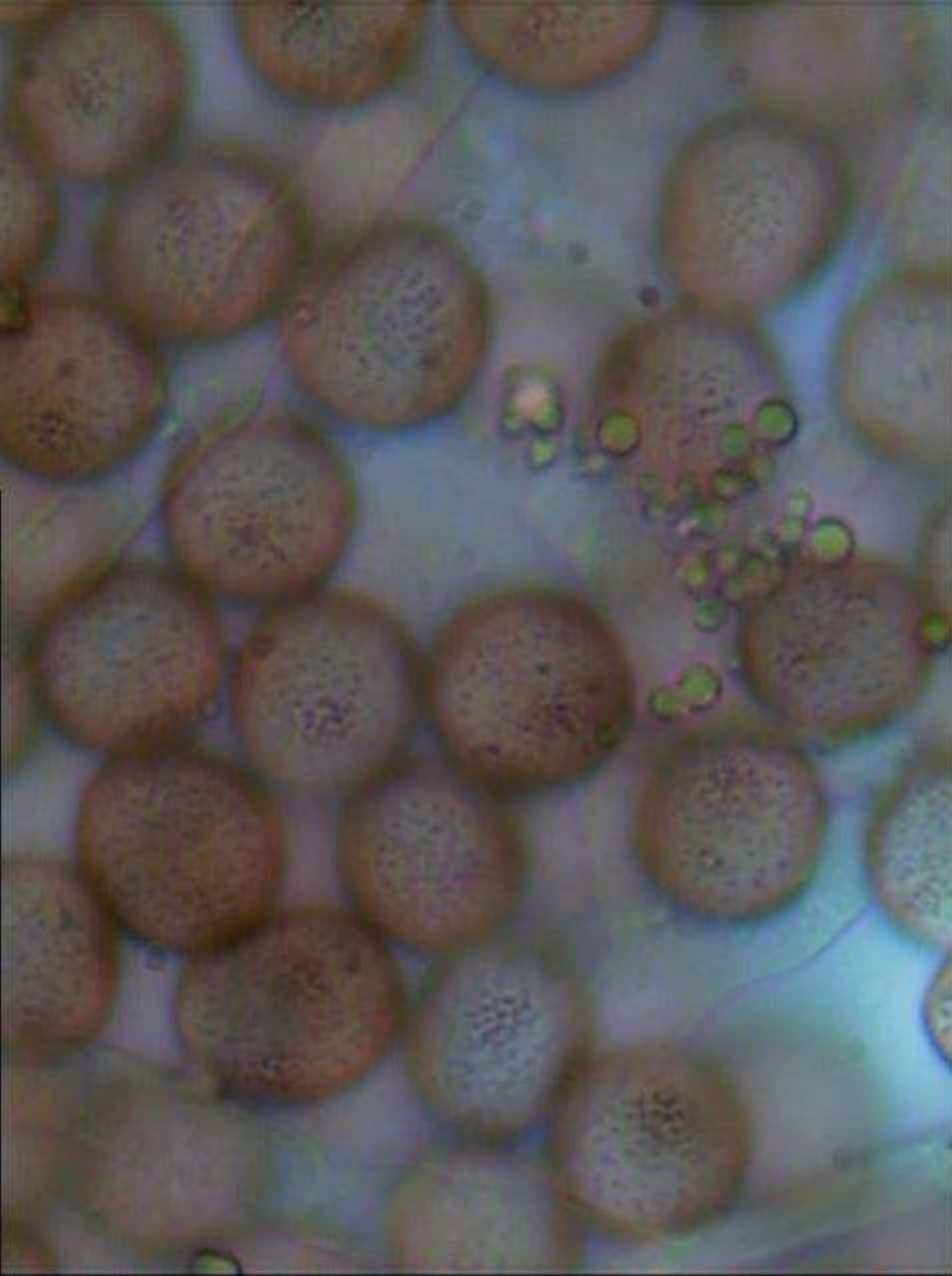



<i>D. effusum</i>	<i>D. saundersii</i>	<i>D. simplex</i>
Péridium blanchâtre	Péridium blanc ou grisâtre	Péridium coloré (brun-rouge brique à ochracé)
Péridium double, lisse, en croûte, parfois les 2 couches sont fermement unies.	Péridium double, la couche externe brillante. Couche interne fragile, brun transparent sous TL.	Péridium simple
Columelle pulvinée aplatie.	Rarement avec une vraie columelle. Juste la base du plasmodiocarpe étant épaissie brun-orange pâle.	Pas de vraie columelle, épaissement de la base concolore au péridium