

## ***Cribraria lepida* Meyl.**

Sur Lavandula dans le jardin de Derboven Pascal, rue du Châtelet, 25 – B-1495 Tilly (BE) - Récolte et MC du 08/01/2012. Observation du 5 avril 2012 soit presque 4 mois après la MC. Bte N° 60 - Google Lat 50.56521 Long 4.53356 ( 50°33'54.76" - 4°32'0.82") – IFBL F45842 (Alt. +/- 100m). Herbar ML 798.

Ces spécimens ont une cupule moins grande que sur le type de Melyan et des spores un rien plus grandes mais Marianne dit que nos spécimens ressemblent aux siens.

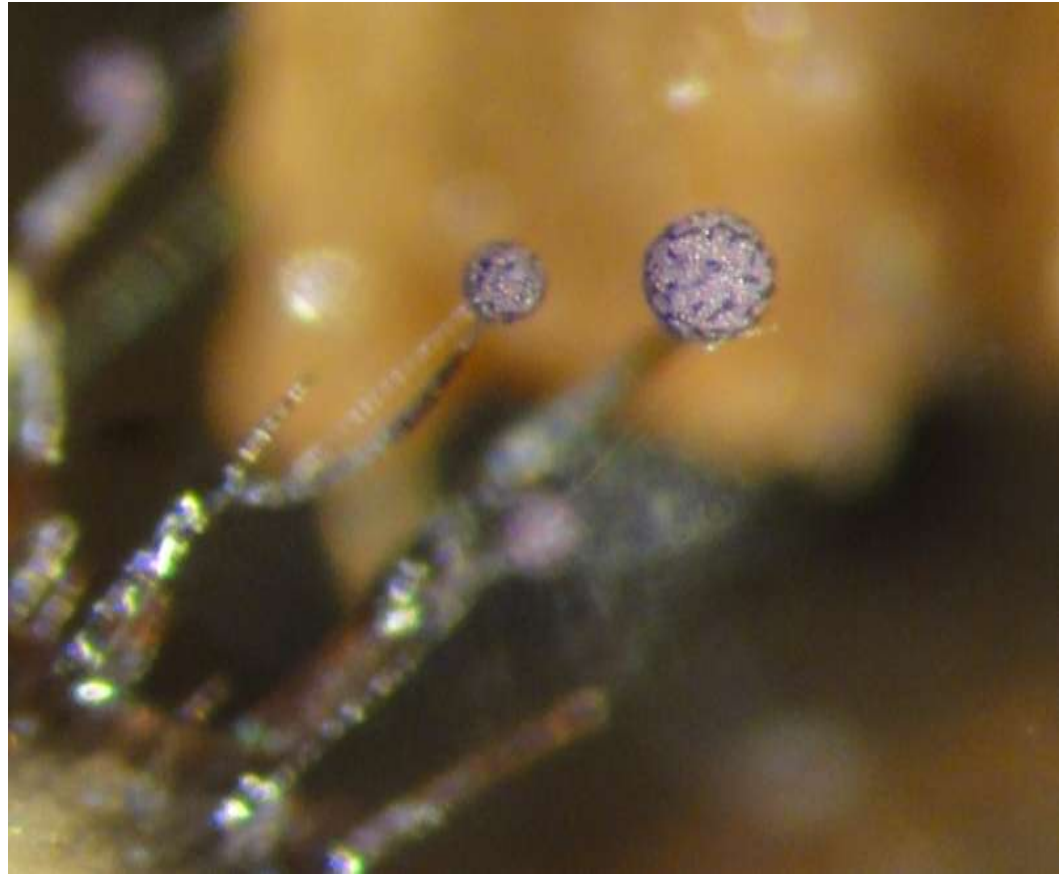

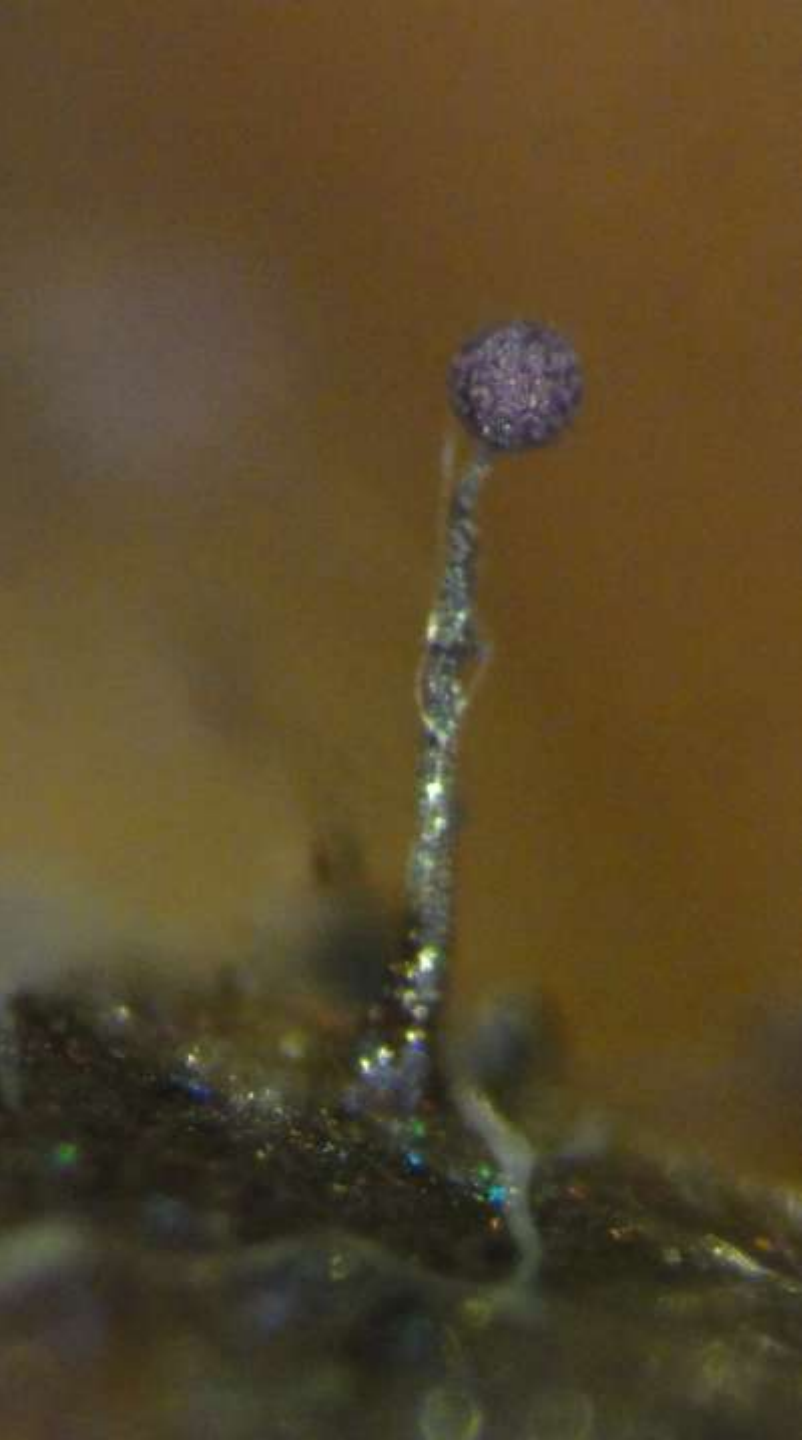

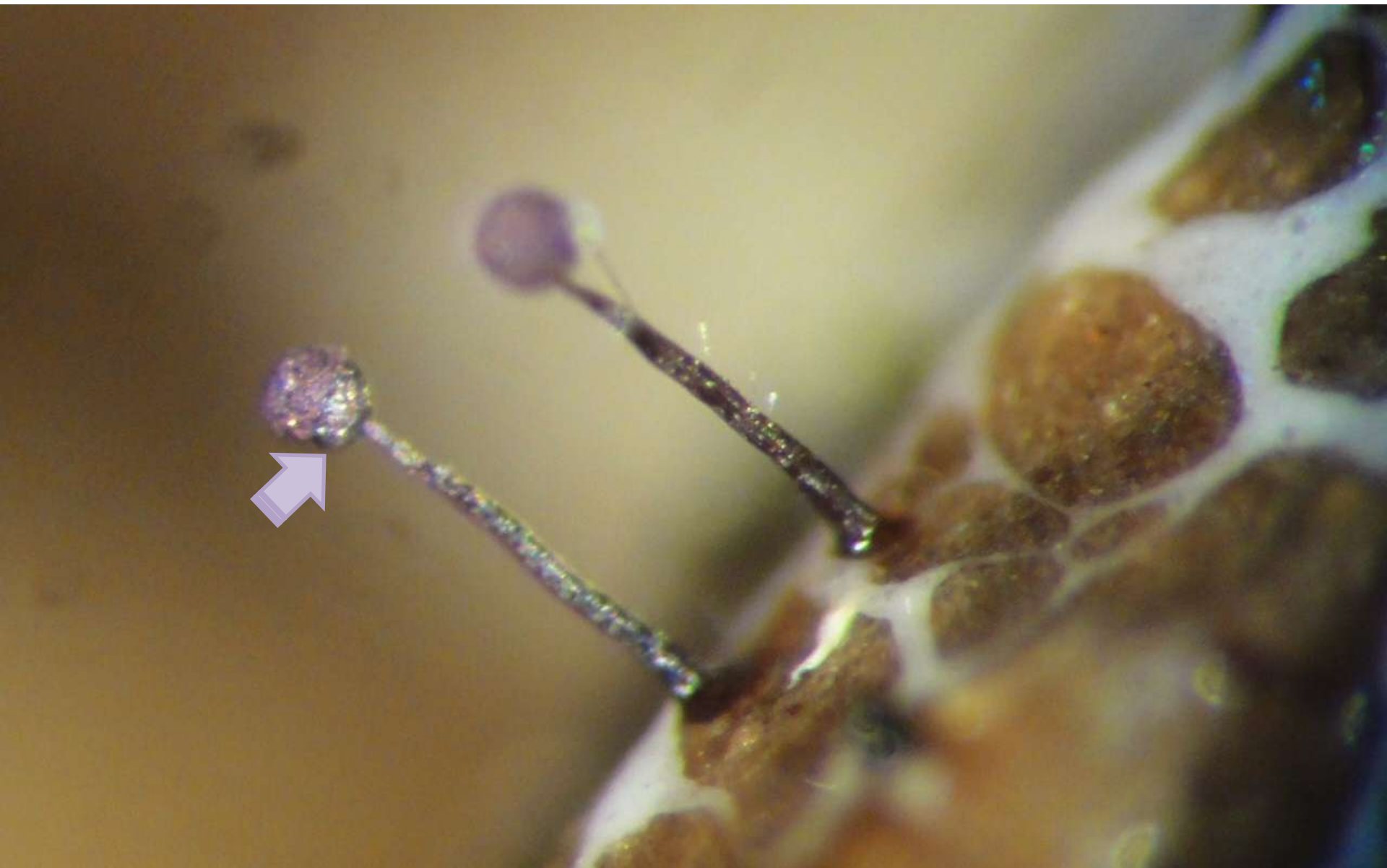

Cupule plus petite que sur le type de Meylan. Certains ont un stipe élané, d'autres un stipe court



Spores 6,5-8  $\mu\text{m}$  – Qlq spores jusqu'à 10  $\mu\text{m}$

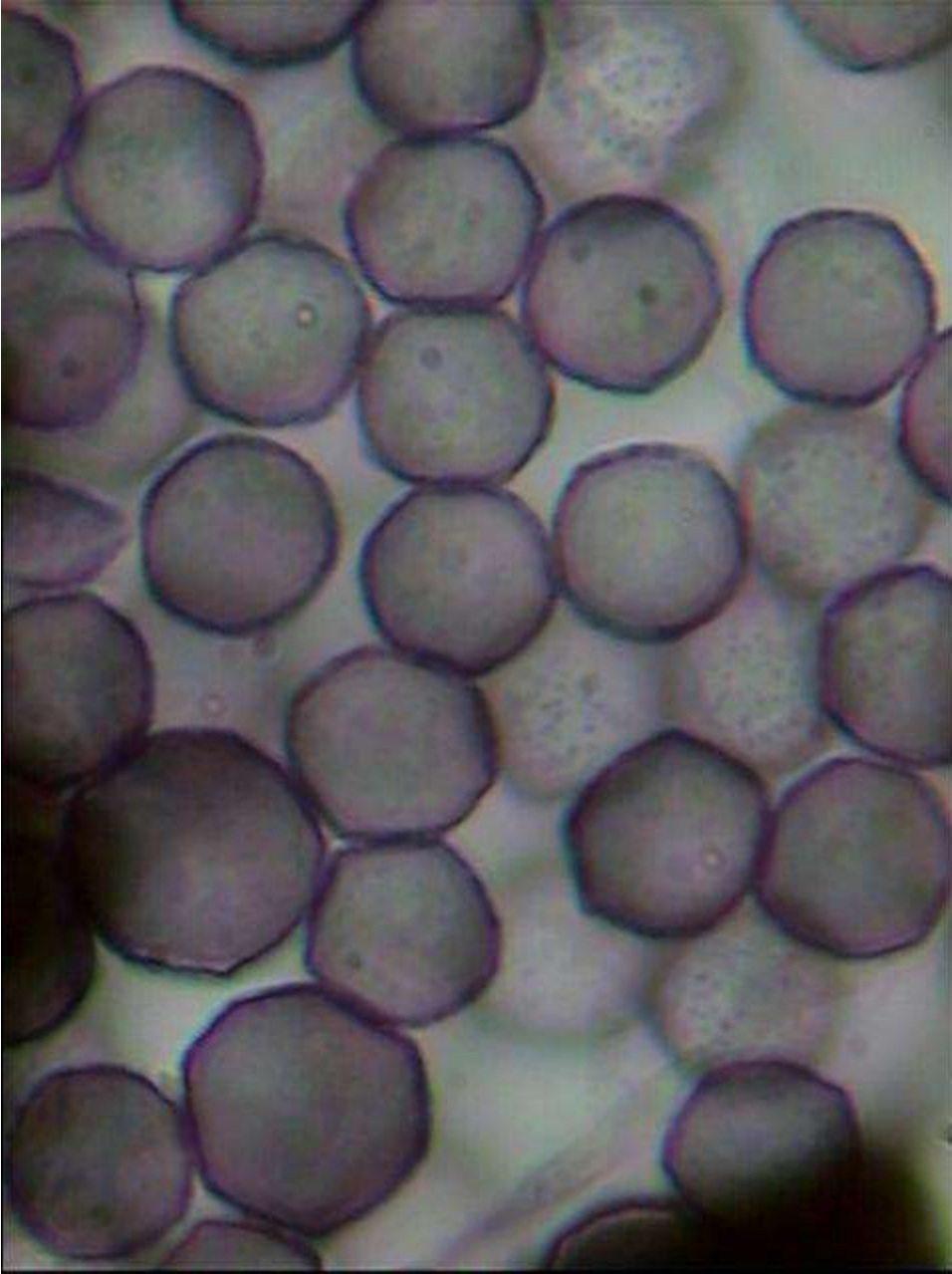

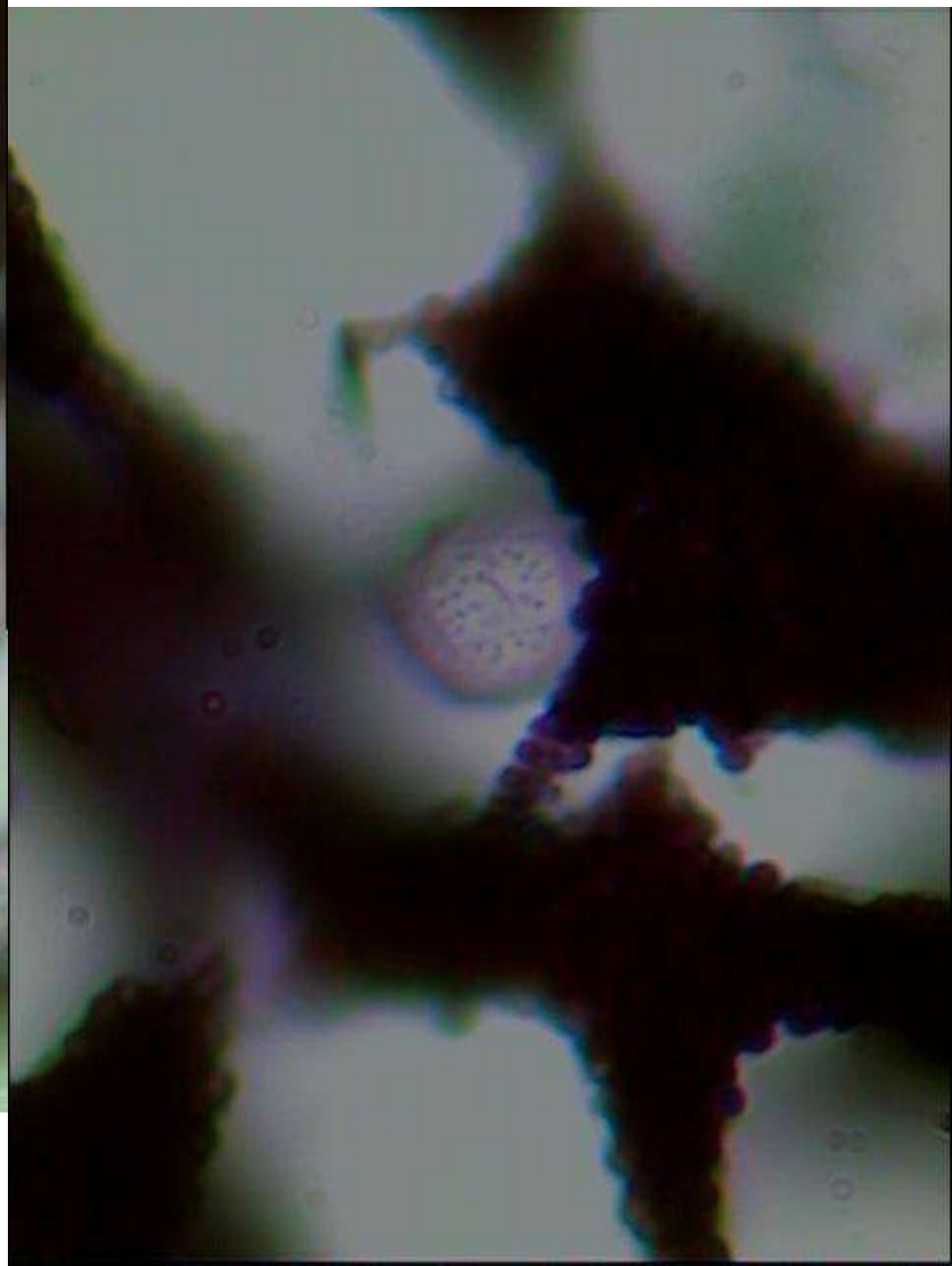

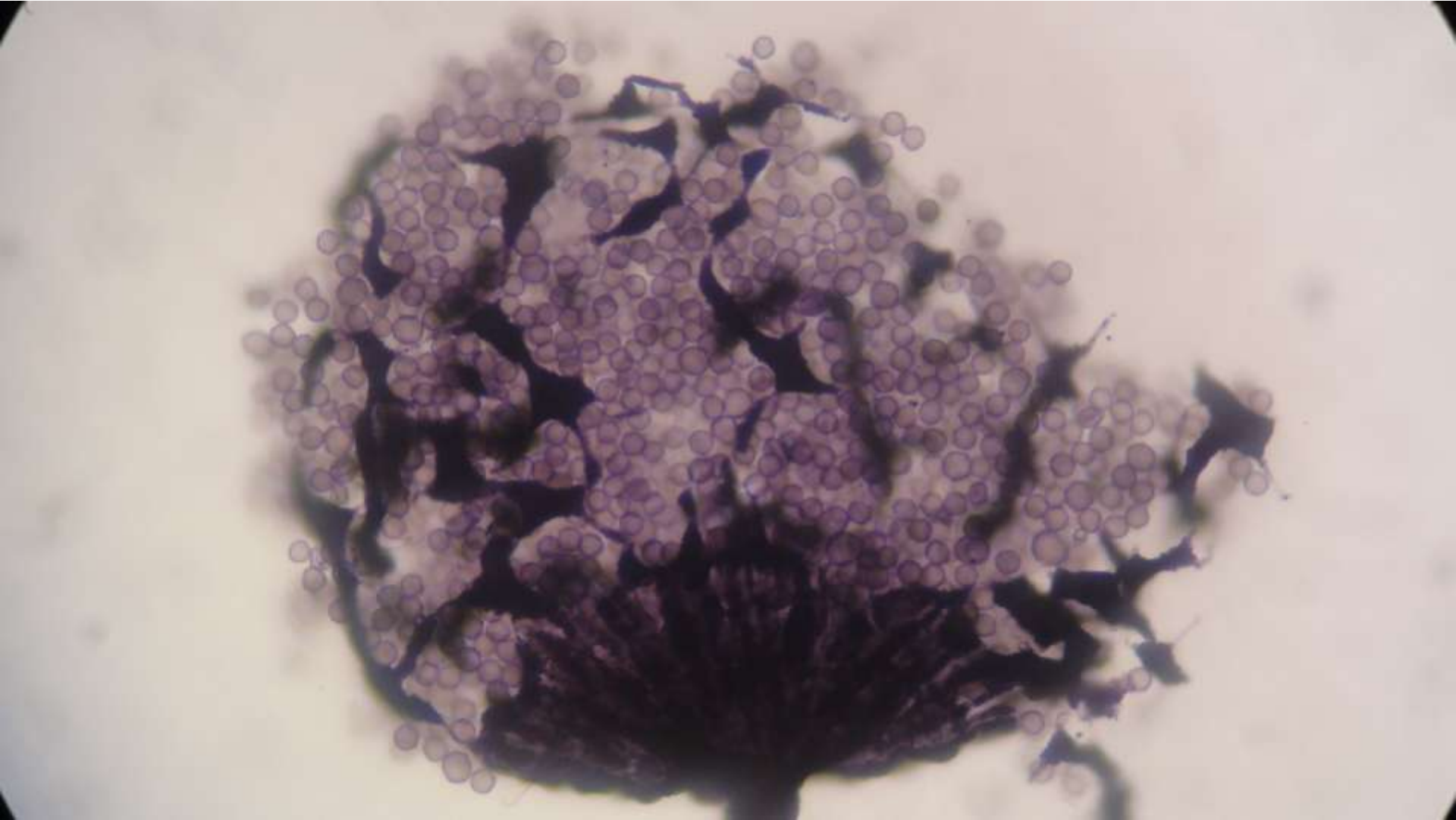

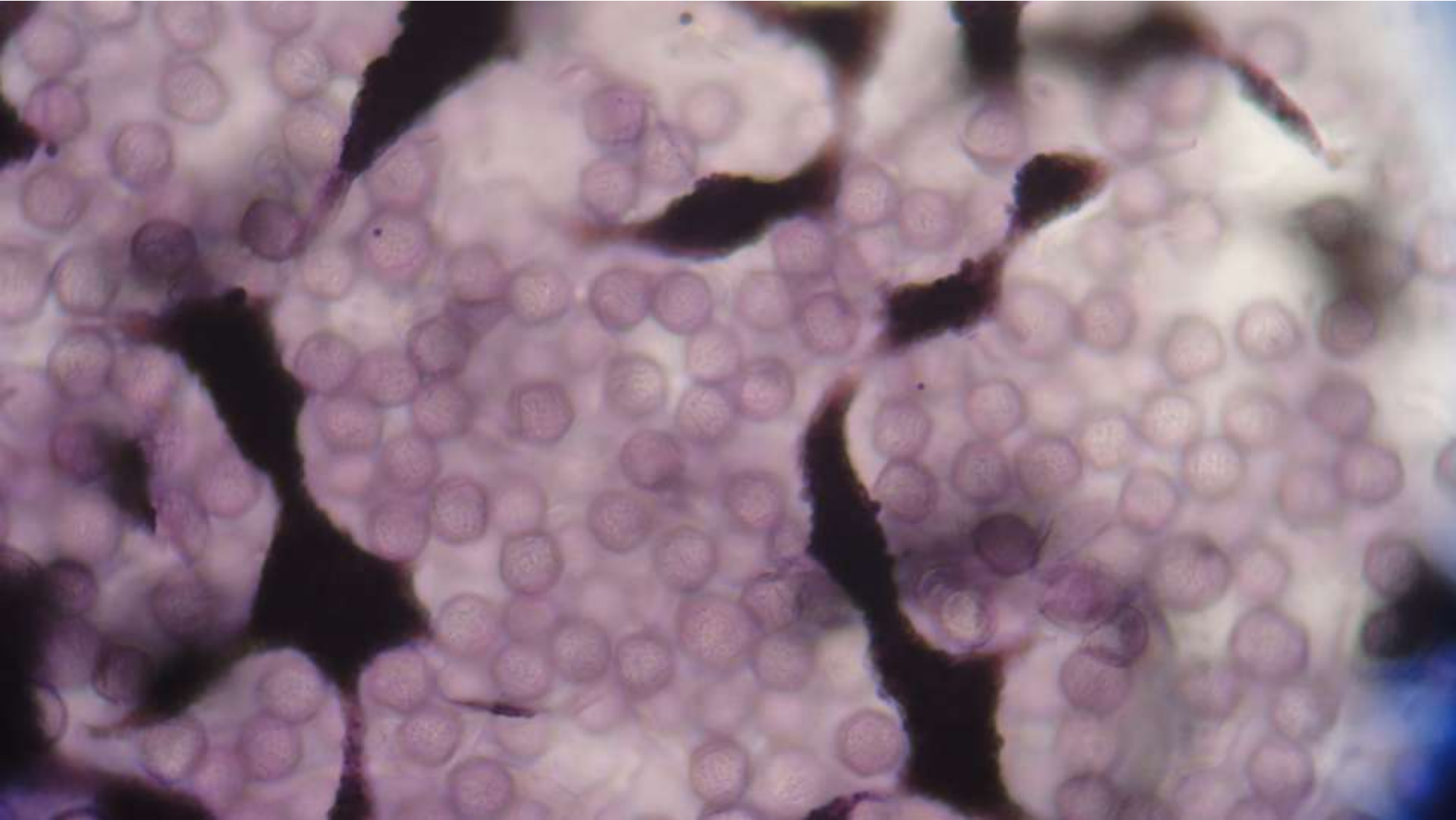



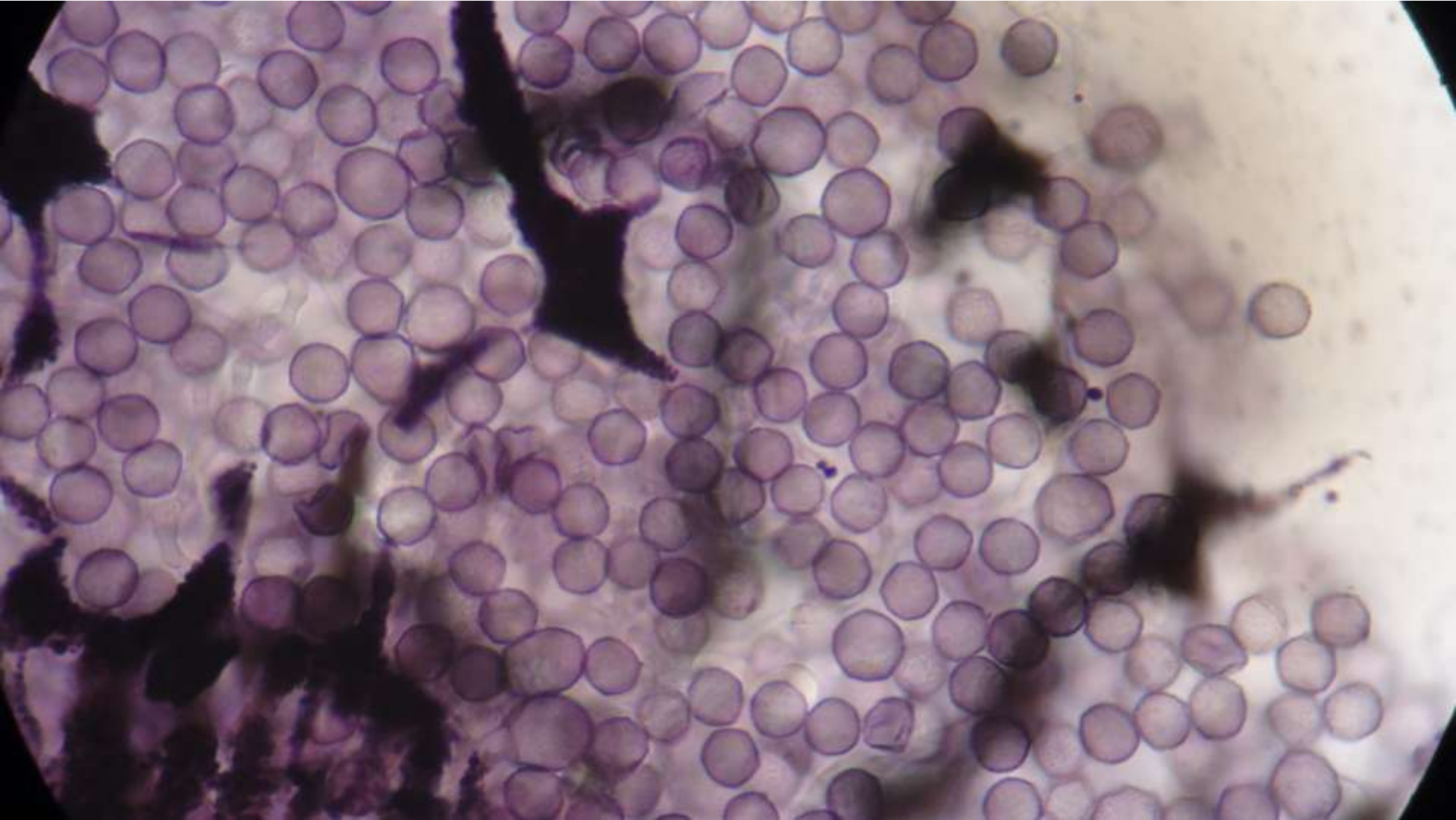

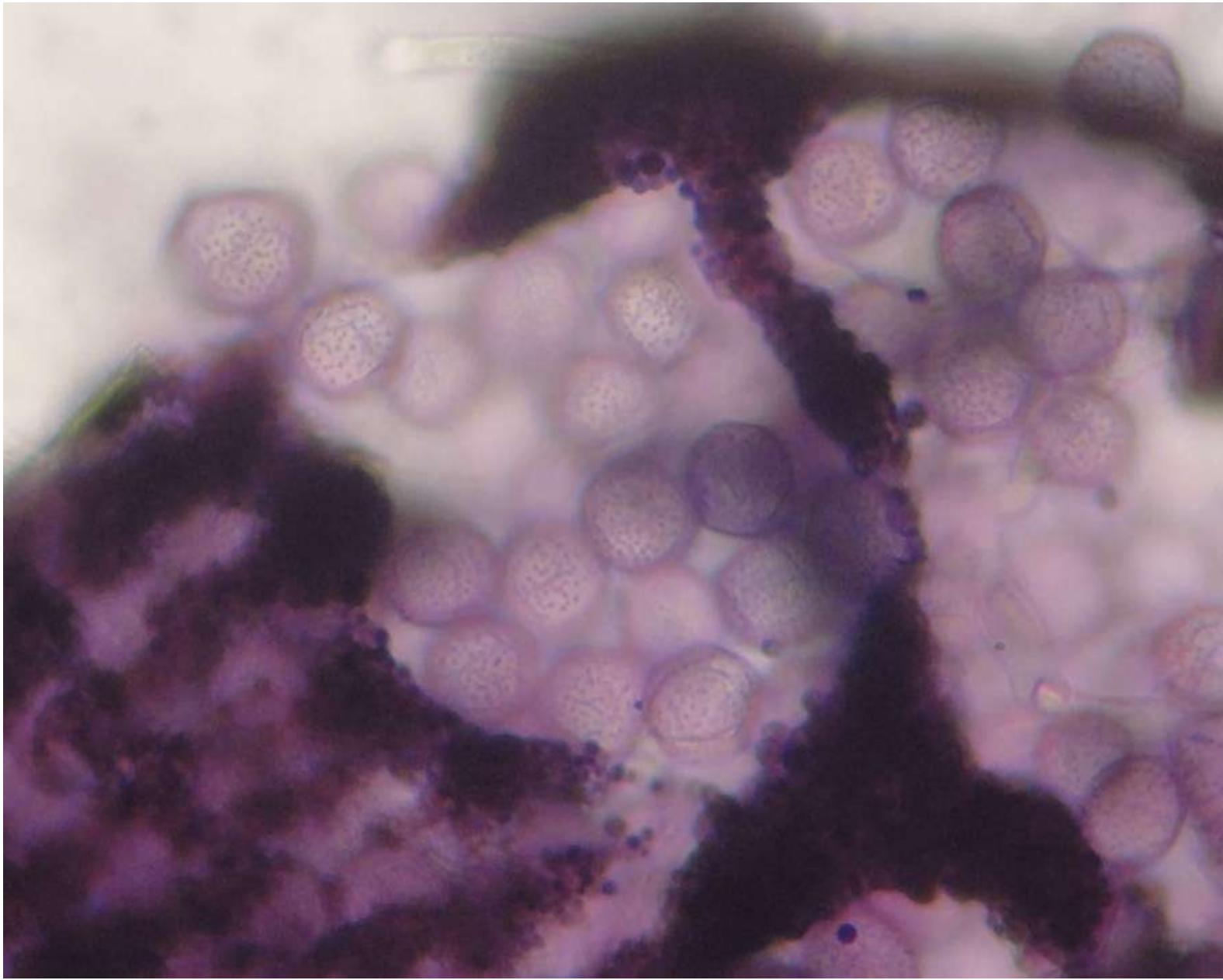

Nœuds épais, granules jusqu'à 1 – 1,2  $\mu\text{m}$

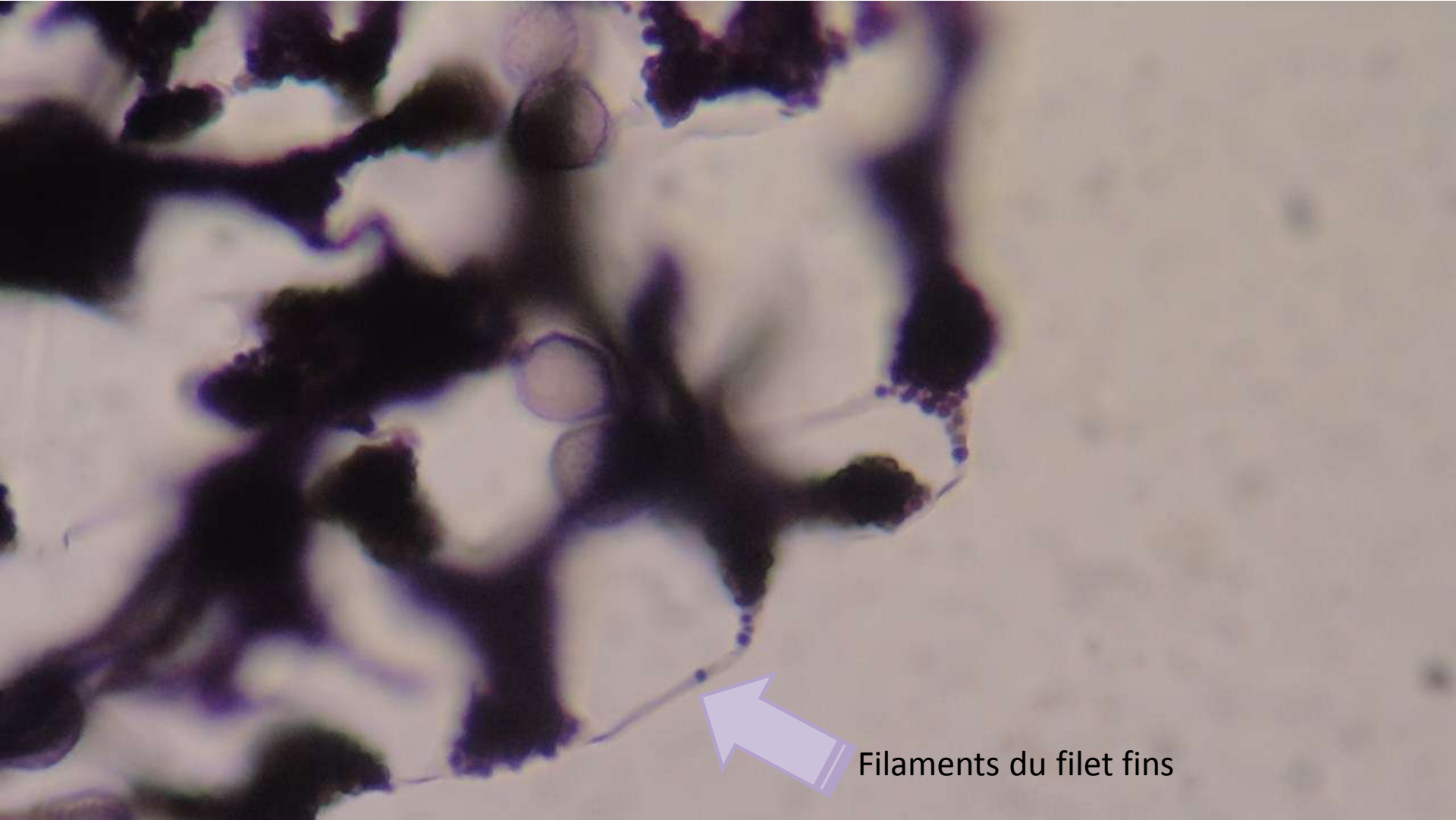

Filaments du filet fins

Cupule ridée



